TO DO PIA:

- Deckenspiegel
- Möblierung

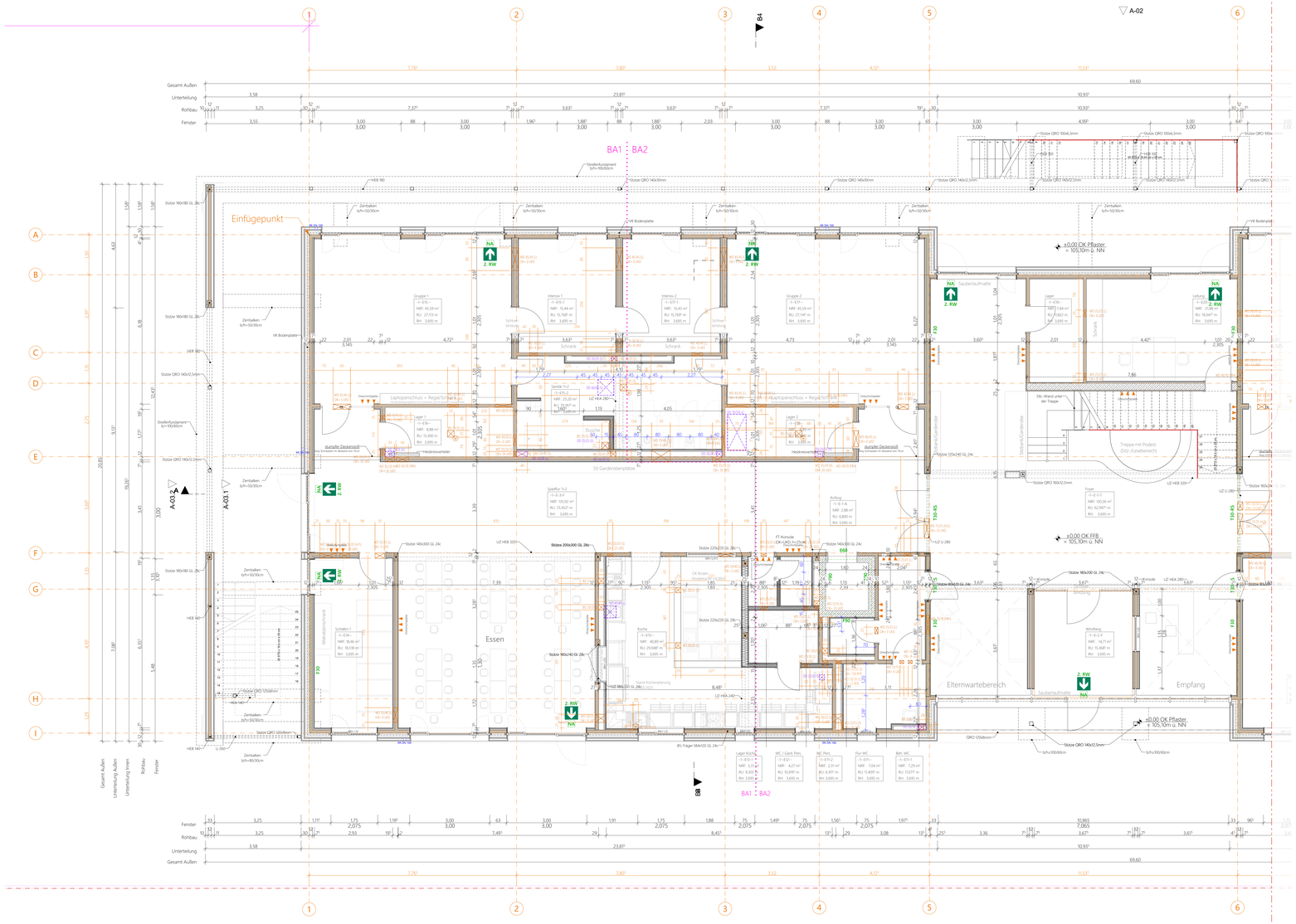

TO DO FACHPLANER:

- Rinnen genaue Lage der Gitterroste

Allgemeines Kennzeichnungssystem Stadt Worms

0195 Straßenschlüssel
-11- Hausnummer

Legende

- Fragestellung Projektsteuerung / Bauherr
- Fragestellung Statik
- Fragestellung Fachplaner HLSE
- Fragestellung Brandschutz
- Fragestellung Bauphysik
- Fragestellung PIA

	Stahlbeton	UK	Unterkante		Höhenversprung Rohboden
	Mauerwerk KSP 20 / 2.0	OK	Oberkante		Bodenbelagswechsel
	Mauerwerk KSP 20/2.2	VK	Vorderkante		Deckenversprung
	Trockenbau auf RFB	RFB	Fertigfußboden		
	Trockenbau auf Estrich	RFB	Rohfußboden		Fensteröffnung
	Gips Wandbauplatten	RD	Rohdecke		Öffnungsflügel
	Beton, Fertigteile	FD	Fertigdecke		Standflügel
	Dämmung hart	LRH	lichte Raumhöhe		Anlebestelle Feuerwehr
	Dämmung weich	BBH	Brüstungshöhe		Indexänderung
	Dämmung Schlagsteinziegel	T30 - T90	Feuerschutztüren/ -tore		ungeklärt
	Garderobengroße Bauteile	F30 - F90	Feuerwiderstandsfähige Bauteile		OK FFB / OK RFB
	Sichtbeton		Angaben bezüglich Brandschutz		
	abgesenkte Platte		Angaben bezüglich HLSE-Planung		
	Hohlwand / Doppelwand		Wand / Bodendurchbrüche, Wanddöffnet		
	Maßkette Planung		Deckendurchbrüche		
	Maße sind zu prüfen				
	Maßkette Aufmaß				

Legende

Achtung: erhöhte Anforderungen an Toleranzen beachten!

Alle Höhenmaße sind nach dem Meterriss zu nehmen.
Alle Höhenmaße beziehen sich auf OK RFB, es sei denn, es ist ausdrücklich anders angegeben! BBH beziehen sich auf OK RFB.
Alle Maße sind vom Auftragnehmer am Bau verantwortlich zu nehmen und zu prüfen. Unstimmigkeiten sind vor der Ausführung mit den Architekten und der Bauleitung zu klären.
Die aktuellen Pläne der Fachingenieure sind mit den Plänen der Architekten und des Tragwerkplaners auf Übereinstimmung zu klären. Die dargestellte Planung gilt nur in Verbindung mit den Aussparungs- und Ausführungsplänen der Fachingenieure!
Sämtliche Einbauteile und Aussparungen im Aufzug nach Angabe des Herstellers.

±0,00 = 105.10 ü.NN

Index	Datum	Änderungen - Bearbeiter
K	18.05.2026	Bemaßung Sanitär - eh
J	28.04.2026	Wandbelag Fliesen, Sprossenwände - eh
I	25.03.2026	Wandverkleidung Dreischichtplatten - eh
H	09.02.2026	Einarbeitung Holzstützen - eh
G	04.12.2025	Anpassung Wandscheiben Laufbangang, Einarbeitung Aussparungen HLS - eh
F	14.11.2025	Statik aktualisiert, Innentreppe verschoben, Beplankung Innenwände, Anpassung Rohbauöffnungen - eh
E	27.08.2025	Eintragung Statik, Import Außenanlagenplan, Breite Notausgangstüren, Verschieben Wand Eingang Nord, Ausgangstür Speisesaal für Terrasse. - jk
D	04.04.2025	Gebäudebreite, Foyer Stb-Wand, Stütze, Verschiebung Achse D, Treppen, Küchen - jk
C	21.02.2025	Küchenplanung aktualisiert, Stützenstellung - ct
B	XX.XX.XXXX	Küchenplanung 20.10.2024, Treppen, Gebäudehöhe, Vorwände, Fenster Intensivräume, geänderte Raummaße Küche/WC-Anlage, Möblierung - jk
A	09.10.2024	Planstand - Anpassung Achsen, Vorwände, Überprüfung Barrierefreiheit - jk
VA	23.07.2024	Planerstellung

WERKPLANUNG

Neubau einer Kindertagesstätte mit 6 Kindergartengruppen und 2 Krippengruppen

Carl-Villinger Straße
67549 Worms

Auftraggeber
Stadtverwaltung Worms Bereich B.3
Marktplatz 2
67547 Worms

Projekt-Nr.	331
Planformat	DIN A0
Planerstellung	22.07.2024
Gez.	ct
Masstab	1:50
Plan-Nr.	331-05-GR-01-K
Planstand	19.05.2026

PiA ARCHITEKTEN
Karlstraße 21a
76133 Karlsruhe
T 0721 967 17-00
F 0721 967 17-99

Kirchenstraße 10
68159 Mannheim
T 0621 4373 98-50
F 0621 4373 55-16

Heinrich-Heine-Platz 2
76829 Landau
T 06341 28 39-20
F 06341 28 39-22

Werkplan Grundriss EG 1/2